

## 【各種サービス】

### 健康サービス

サンライフ小野谷専属の医師・看護師が健康チェックや医療相談を行います。



### 食事サービス

栄養士・調理師が、個々のご要望に応じて3食365日御提供します。治療食や、特別食にも応じます。外食や自炊の場合キャンセルできます。



### 相談サービス

社会福祉士が、介護や、福祉についてのご相談や各種手続き、調整のお手伝いをいたします。



### 生活サービス

送迎・清掃など日常生活のサポートをいたします。



### 医療

1F診療所(サンライフクリニック)での診療  
協力医: 月岡医院など  
協力歯科医: 水谷歯科医院など

## 【スタッフの配置状況】

	職員数	常勤換算後人数	備考
クリニック院長(内科、整形外科)	—	1	クリニック医師
施設長	1	1	栄養士
生活相談員	1	1	社会福祉士
ケアマネージャー	1	1	介護職と兼務
看護師	6	5.8	
介護職(介護福祉士)	20	20	介護福祉士 11名
(管理) 栄養士	4	4	
調理員	6	4	
宿直員	3	1.8	
事務職員	2	1.5	クリニック兼務
常勤換算方法の考え方	週 40 時間勤務		
介護職員の勤務体制の概要	日勤(8:30~17:30) 早番(6:30~15:30) 遅番(10:30~19:30) 遅々番(12:30~21:30) 夜勤(17:00~翌 9:30)		

Sunlife Onodani



街中の総合福祉相談所

# サンライフ小野谷

介護付き有料老人ホーム

(介護予防) 特定施設入居者生活介護

## 「サンライフ小野谷」

自立の方から重度の介護を要する方まで

～地域に開かれた明るく家庭的なホームを目指します～

その他) 福祉機器サービス  
ベッド/車いすなど  
レンタル販売  
住宅改修相談

住宅型  
通所リハビリ

併設) 通所リハビリ  
1日型(食事、入浴)  
サンライフリハセンター

サンライフ小野谷  
作成年月日  
令和5年1月1日

半日型  
通所リハビリ  
第2デイケア

併設) 診療・外来リハビリ  
サンライフクリニック  
半日型通所リハビリ(第3デイケア)



有料老人ホーム

西棟 (28 室) / 東棟 (16 室) = 44 室 (最大 70 名)  
 平均して約 50~53 名の方が入居  
 介護保険 (特定施設) 利用定員 = 48 名

- 冷暖房設備
- 洗濯機スペース
- 収納スペース
- 居室・トイレ・浴室に緊急連絡ボタン (ナースコール) 設置
- 2DK/1LDK/1DKは2人入居も可
- オール電化



(2DK)



(1DK)



(1R-A)

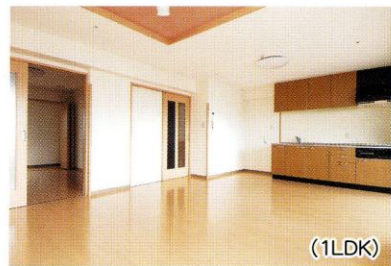

(1LDK)



(1R-B)



2DK (和室)  
 居室面積 約58㎡

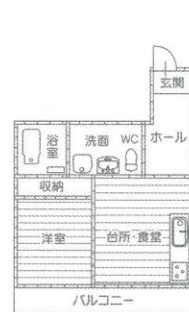

1DK  
 居室面積 約47㎡



1LDK  
 居室面積 約58㎡



1R-A  
 居室面積 約31㎡



1R-B (浴室なし)  
 居室面積 約29㎡

入居要件

- ・ 60 歳以上  
 (二人の場合どちらか)
- ・ 自立の方  
 要支援の方  
 要介護の方
- ・ 身元引受人の協力  
 \* 要事前面談

特徴

平均年齢 : 91.8 歳  
 要支援 1 ~ 要介護 5 の方  
 平均介護度 : 2.00  
 看取り支援可能

※実際の間取りは各階、各居室によって位置等が異なります。面積はバス・トイレ・キッチンを含みバルコニーは含みません。



東棟ワンルーム [9 室]



東棟 3DK [4 室]

【参考 ワンルーム】

\* 敷金は家賃の 3 カ月分  
 家賃 58,000 円 ~  
 管理費 48,900 円  
 食費 57,000 円  
 合計 163,900 円

【参考 2DK】

\* 敷金は家賃の 3 カ月分  
 家賃 78,000 円  
 管理費 48,900 円 (1 人分)  
 食費 57,000 円 (1 人分)  
 合計 183,900 円

その他 : 光熱費、介護保険 1 割負担  
 選択サービス費  
 (レク、送迎、健康管理、生活支援)

家賃 78,000 円  
 管理費 97,800 円 (2 人分)  
 食費 114,000 円 (2 人分)  
 合計 289,800 円

【医療】

1F にクリニックを併設。診察、  
 健康診断、服薬処方、リハビリテーション、  
 他の病院への紹介、検査など

【介護】

介護保険を利用した介護サービス  
 = サラワスタッフの 24 時間介護  
 1 割負担 \* 参考  
 要介護 2 = 約 20,000 円 / 月程度

居室数	1R : 20 室	1DK : 6 室	1LDK~2DK : 12 室 / 3DK : 6 室 (全 44 室)
家賃	53~58,000 円	70,000 円	78,000 円~80,000 円
管理費	1 人 48,900 円		
食費	1 人 57,000 円		
その他	光熱水費、医療費		
	* 2 人部屋は、相部屋利用も可 (家賃分は半額負担)		
合計	158,900 円~200,000 円 (食費、介護費込)		

介護付きホーム (特定施設) 介護費用 1 割負担 (1 か月 30 日の目安)  
 要支援① 17,193 円    要支援② 11,450 円    要介護① 19,271 円    要介護② 21,449 円  
 要介護③ 23,824 円    要介護④ 25,870 円    要介護⑤ 28,147 円

【お問合せ】 \* ご見学はご予約が必要です / プライバシー個人情報保護規程を遵守します  
 住所 : 〒915-0074 福井県越前市蓬萊町 6-24  
 TEL (0778) 21-1068 FAX (0778) 21-1069  
 メール sunlife@onodani.co.jp HP <http://sunlifeonodani.jp/>